Provincia di Savona seconda per numero di atleti a Tokyo 2020 in rapporto alla popolazione

di **Michael Traman**
19 Luglio 2021 – 10:56

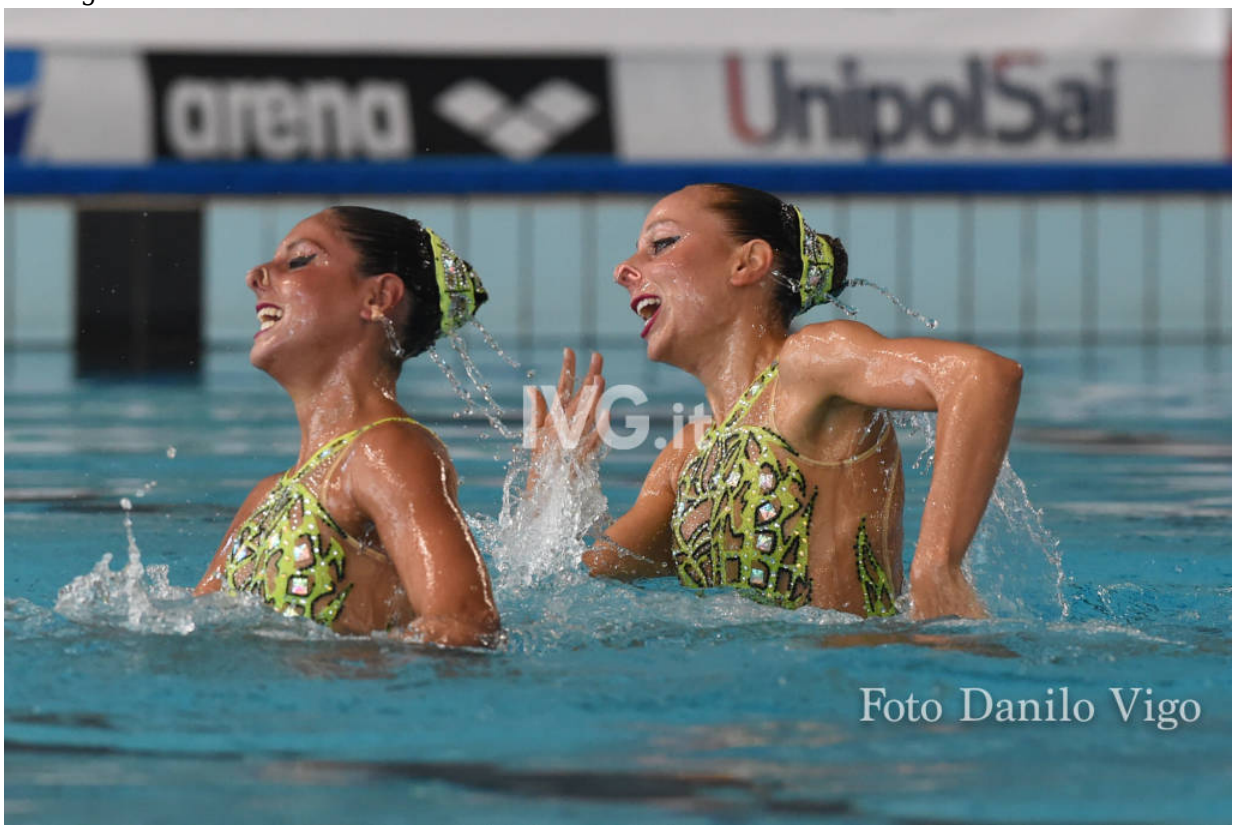

Savona medaglia d'argento per numero di atleti in rapporto alla popolazione che parteciperanno a Tokyo 2020. Questo il dato che emerge dall'indagine condotta dal quotidiano economico Il Sole 24 Ore a pochi giorni dalla partenza dei giochi olimpici rinviati lo scorso anno. Le olimpiadi giapponesi scatteranno il 23 luglio e si chiuderanno domenica 8 agosto.

La provincia di Savona si è issata sul secondo gradino più alto del podio con un punteggio di 2,45. L'unica realtà ad avere fatto meglio è Livorno (3,17) mentre la medaglia di bronzo va alla provincia di Roma (2,44). Completano la top ten, nell'ordine, Bolzano, Cremona, Varese, Vicenza, Gorizia, Trento e Oristano. Come evidente, non vi sono altre province liguri nei primi dieci posti di questa speciale classifica.

Dato più che lusinghiero anche ampliando lo sguardo a tutte le edizioni delle Olimpiadi di questo secolo. **La provincia di Savona entra nella top five e sfiora il podio nell'analisi del rapporto tra popolazione e atleti convocati ai giochi negli ultimi venti anni**. Quarto posto dietro alla capolista Trieste, a Livorno e a Gorizia. Terzo posto se si guarda soltanto alle convocazioni maschili, sesto per quanto concerne le convocazioni

femminili.

Per trovare un’altra ligure, bisogna scendere all’undicesimo posto, dove si piazza **la provincia di Genova**. Appena fuori dalle migliori dieci. **Capoluogo regionale “penalizzato” dalle performance relative alle convocazioni maschili (ventiseiesimo), mentre è brillante il dato in campo femminile (terzo)**.

Tra gli atleti savonesi che cercheranno di conquistare medaglie nella capitale giapponese, le sincronette **Costanza Ferro**, **Linda Cerruti** e **Domiziana Cavanna**. Colori savonesi portati in alto anche dal ct del nuoto sincronizzato **Patrizia Giallombardo**. Rimanendo in tema di sport acquatici, **Matteo Aicardi** farà parte della spedizione di pallanuoto. Il tifo savonese supporterà **Luminosa Bogliolo** nelle gare di atletica mentre tutto il sostegno nella competizione di tiro con l’arco sarà per **Chiara Rebagliati**.