Incidente nella notte sulla A10, cinque feriti

di **Redazione**

17 Ottobre 2018 – 8:03

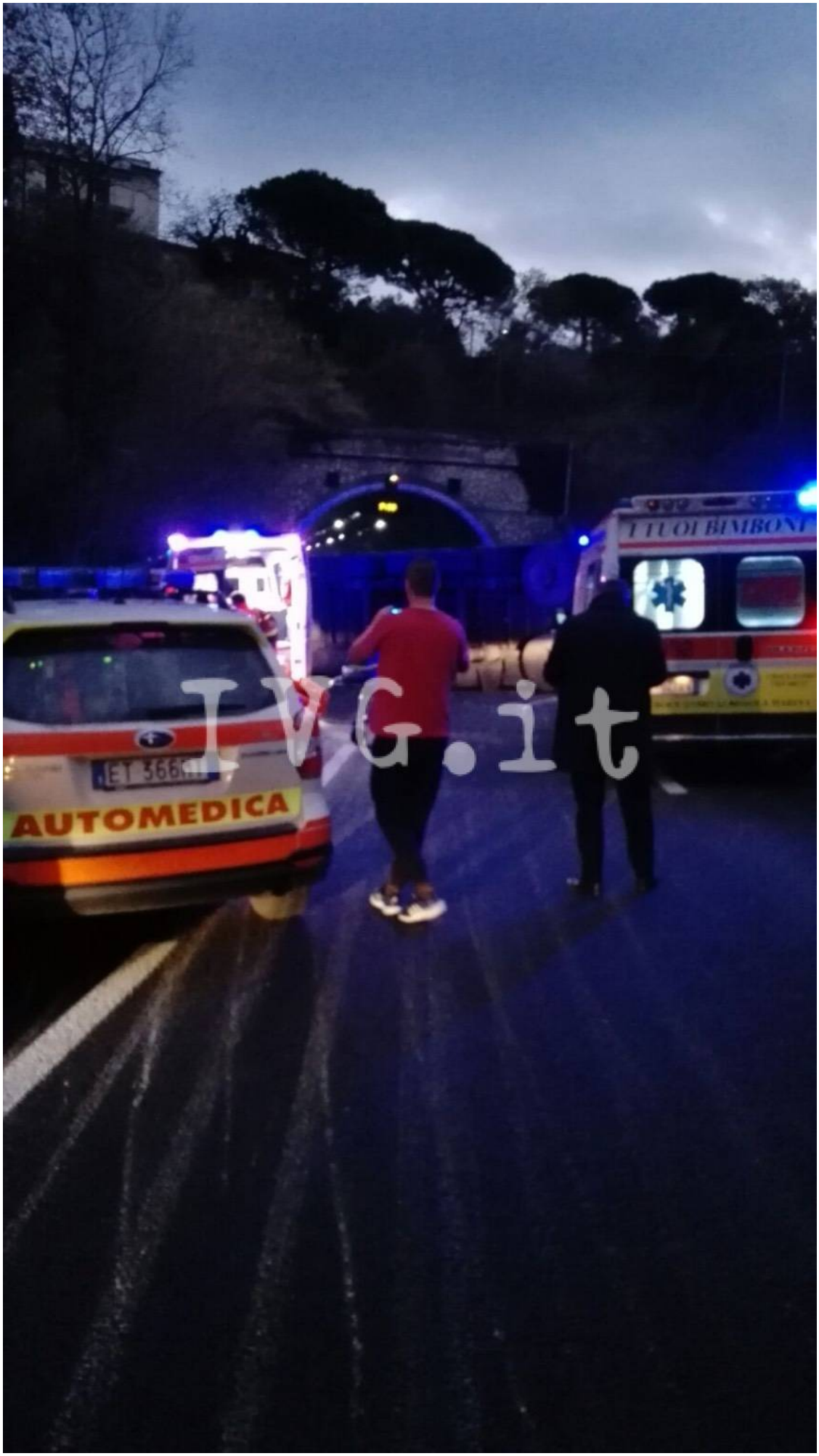
AUTOMEDICA
I TUOI BIMBONI
IVG.it

Spotorno. E’ di cinque feriti, fortunatamente lievi, il bilancio dell’incidente avvenuto questa notte verso le 2 sull’autostrada A10 all’altezza di Spotorno.

Due auto e un mezzo pesante che viaggiavano in direzione Francia si sono tamponati nel punto in cui, a causa di alcuni lavori, è attivo un restringimento di carreggiata.

Sul posto sono subito arrivati i soccorsi, e cinque persone sono state trasportate in codice verde all’ospedale Santa Corona di Pietra Ligure per le cure del caso.