ALLERTA ROSSA, la situazione in tempo reale – Piogge intense sul savonese

di **Redazione**
29 Ottobre 2018 – 8:01

Agg. ore 15.30: A seguito di una forte mareggiata, l'amministrazione comunale di Albenga ha transennato e chiuso al traffico viale Che Guevara.

Sul fronte sanitario, come affermato dall'assessore regionale Sonia Viale, nell'Asl2 savonese "al momento tutti i servizi e presidi stanno funzionando regolarmente, fatto salvo l'ospedale di Cairo Montenotte dove precauzionalmente sono state chiuse le aree del laboratorio analisi, radiologia e camere mortuarie. I pazienti che avevano prestazioni in programma oggi sono stati contattati e riprogrammati".

Agg. ore 14.30: Dopo una mattinata relativamente tranquilla, nell'ultima ora le precipitazioni sono tornate copiose sul savonese. Al momento, per fortuna, non si segnalano particolari criticità. Nelle prossime ore è prevista un'intensificazione del moto ondoso. Alla luce di questa situazione, il sindaco di Finale Ligure, Ugo Frascherelli invita "cittadini e turisti a stare lontani dalla spiaggia, dalla passeggiata a mare e dai moli perché

è previsto un considerevole aumento della forza del moto ondoso e potrebbe pertanto essere molto pericoloso. Da questo pomeriggio a domani mattina sono previste onde alte fino a sette metri". Il sindaco di Albisola Franco Orsi, invece, segnala "qualche smottamento a Ellera Magrania".

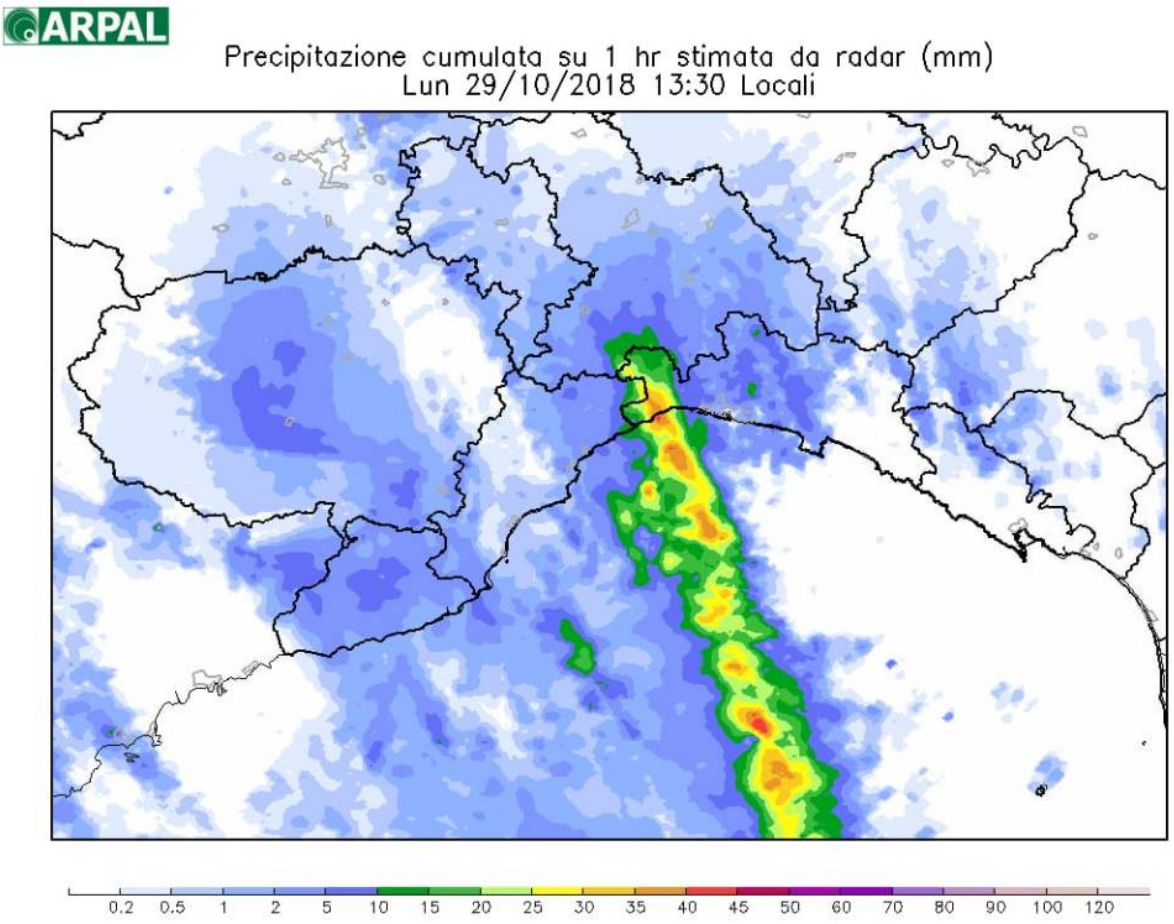

Agg. ore 09.40: *Situazione sempre tranquilla in tutta la provincia. In alcune località piove in maniera leggera, in altre al momento non si registrano precipitazioni. A Vadino via Einaudi è semi allagata e transennata per il rischio di crollo dei pini.*

Liguria. Risveglio tutto sommato tranquillo per la provincia di Savona. La pioggia scende in maniera copiosa e in diversi Comuni si registrano piccoli allagamenti prevalentemente di piccole strade, garage o scantinati. Qualche disagio ad Albenga, in regione Lionetta, e a Loano, ma per ora non ci sono situazioni preoccupanti.

Nel corso di tutta la giornata provvederemo ad aggiornarvi in tempo reale sulla situazione.

Ricordiamo che l'**allerta rossa nel levante della provincia** durerà fino alle ore 18, dopo di che diventerà gialla fino a mezzanotte. L'allerta rossa viene diffusa in situazioni di grave pericolo: fenomeni ed effetti ingenti ed estesi. A ponente invece l'allerta arancione terminerà alle 15, per diventare gialla fino alle 18.

Nel dettaglio:

Zona A – Lungo la costa da Ventimiglia fino a Noli, l'intera provincia di Imperia, la valle del Centa: gialla fino alle 23.59 di oggi, domenica 28 ottobre, poi arancione fino alle 15 di domani lunedì 29 ottobre, poi gialla fino alle 18.

Zone B-D – Lungo la costa da Spotorno a Camogli comprese, Val Polcevera e Alta Val Bisagno e dalla Valle Stura ed entroterra savonese fino alla Val Bormida: arancione fino alle 14.59, poi gialla fino alle 23.59 di oggi domenica 28 ottobre, poi arancione fino alle 5.59 di domani, lunedì 29 ottobre, poi rossa fino alle 17.59, poi gialla fino alle 23.59

Zona C – Lungo la costa da Portofino fino al confine con la Toscana, tutta la provincia della Spezia, Valfontanabuona e Valle Sturla- : arancione fino alle 14.59, poi gialla fino alle 23.59 di oggi domenica 28 ottobre, poi arancione fino alle 11.59 di domani, lunedì 29 ottobre, poi rossa fino alle 23.59

Zona E – Valle Scrivia, Val d'Aveto e Val Trebbia: arancione fino alle 5.59 di domani, lunedì 29 ottobre, poi rossa fino alle 17.59, poi gialla fino alle 23.59.

ARPAL

Centro Funzionale Meteo-Idrologico di Protezione Civile della Regione Liguria

AVVISO di CRITICITÀ IDROLOGICA (1)

per la REGIONE LIGURIA

www.arpal.gov.it — **EMISSIONE DEL: 28/10/2018 ORE: 13:03** — www.allertaliguria.gov.it

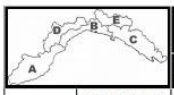

		OGGI, domenica 28 ottobre 2018																							DOMANI, lunedì 29 ottobre 2018																							TENDENZA
		00	01	02	03	04	05	06	07	08	09	10	11	12	13	14	15	16	17	18	19	20	21	22	23	00	01	02	03	04	05	06	07	08	09	10	11	12	13	14	15	16	17	18	19	20	21	22	23	
A	Bacini piccoli														G	G	G	G	G	G	G	G	G	G	G	A	A	A	A	A	A	A	A	A	A	A	A	A	A	A	A	A	G	G	G	V	V	V	V	V	V	
	Bacini medi														G	G	G	G	G	G	G	G	G	G	G	A	A	A	A	A	A	A	A	A	A	A	A	A	A	A	A	A	G	G	G	V	V	V	V	V	V	
	Bacini grandi														G	G	G	G	G	G	G	G	G	G	G	A	A	A	A	A	A	A	A	A	A	A	A	A	A	A	A	A	G	G	G	V	V	V	V	V	V	
B	Bacini piccoli														A	A	A	G	G	G	G	G	G	G	G	A	A	A	A	A	A	R	R	R	R	R	R	R	R	R	R	R	R	R	G	G	G	G	G	G	
	Bacini medi														A	A	A	G	G	G	G	G	G	G	G	A	A	A	A	A	A	R	R	R	R	R	R	R	R	R	R	R	R	R	G	G	G	G	G	G	
C	Bacini piccoli														A	A	A	G	G	G	G	G	G	G	G	A	A	A	A	A	A	A	A	A	A	A	A	A	A	R	R	R	R	R	R	R	R	R	R	R	R	
	Bacini medi														A	A	A	G	G	G	G	G	G	G	G	A	A	A	A	A	A	A	A	A	A	A	A	A	A	R	R	R	R	R	R	R	R	R	R	R	R	
	Bacini grandi														A	A	A	G	G	G	G	G	G	G	G	A	A	A	A	A	A	A	A	A	A	A	A	A	A	R	R	R	R	R	R	R	R	R	R	R	R	
D	Bacini piccoli														G	G	G	G	G	G	G	G	G	G	G	A	A	A	A	A	A	R	R	R	R	R	R	R	R	R	R	R	R	R	G	G	G	G	G	G	
	Bacini medi														G	G	G	G	G	G	G	G	G	G	G	A	A	A	A	A	A	R	R	R	R	R	R	R	R	R	R	R	R	R	G	G	G	G	G	G	
	Bacini grandi														G	G	G	G	G	G	G	G	G	G	G	A	A	A	A	A	A	R	R	R	R	R	R	R	R	R	R	R	R	R	G	G	G	G	G	G	
E	Bacini piccoli														A	A	A	A	A	A	A	A	A	A	A	A	A	A	A	A	A	R	R	R	R	R	R	R	R	R	R	R	R	R	G	G	G	G	G	G	
	Bacini medi														A	A	A	A	A	A	A	A	A	A	A	A	A	A	A	A	A	R	R	R	R	R	R	R	R	R	R	R	R	R	G	G	G	G	G	G	
	Bacini grandi														A	A	A	A	A	A	A	A	A	A	A	A	A	A	A	A	A	R	R	R	R	R	R	R	R	R	R	R	R	R	G	G	G	G	G	G	

INFORMATIVA DI DETTAGLIO

Oggi temporanea attenuazione dei fenomeni su tutte le zone tranne E ove permane il transito di portate significative. Dalla mezzanotte l'arrivo del fronte determina una progressiva intensificazione delle preciptiazioni con fenomeni temporaleschi organizzati e persistenti, L'elevato grado di saturazione e la persistenza delle precipitazioni nelle zone B, D, E determina un innalzamento del rischio esondazione dalle prime ore del mattino. Sulla zona C lo stesso scenario si presenterà più tardi seguendo lo spostamento del sistema frontale.

FIRMA

Il Responsabile U.O.
(Elisabetta Trovatore)

LIVELLI DI CRITICITA' (descrizione completa su www.allertaliguria.gov.it, voce "Guida all'Allerta")	
V	**VERDE:** Assenza o bassa probabilità a livello locale di fenomeni significativi prevedibili.
G	**GIALLA:** Occasionale pericolo: fenomeni ed effetti locali.
A	**ARANCIONE:** Pericolo: fenomeni ed effetti diffusi.
R	**ROSSA:** Grave pericolo: fenomeni ed effetti ingenti ed estesi.

LEGENDA TABELLA	
Cella bianca	Periodo antecedente l'orario di emissione
(!)	Possibile criticità Arancione o Rossa oltre le 48h
Bacini Piccoli: reti fognarie, piccoli rii e bacini idrografici drenanti aree inferiori ai 15 km ^{2}	
Bacini medi: bacini idrografici drenanti aree comprese tra i 15 e i 150 km ^{2}	
Bacini grandi: bacini idrografici drenanti aree superiori ai 150 km ^{2}	

NOTA (1) I codici colore sono determinati attraverso l'applicazione di una procedura di valutazione idrologica delle criticità al suolo, basata su una previsione quantitativa delle piogge di tipo diffuso e sulla modellazione dei loro effetti sulle classi di bacini.

La **situazione**. Fin dalla prime ore della notte piogge in intensificazione a partire da Ponente (zone ABD) in estensione alle restanti zone con intensità ovunque forte e valori cumulati elevati. Alta probabilità di temporali o rovesci anche forti; non si escludono fenomeni organizzati e persistenti. Venti tra Sud-Est e Sud-Ovest in rinforzo fino a 70-80km/h, localmente 90km/h su C con raffiche oltre i 100- 110km/h. Mareggiata intensa su tutte le coste.

DOMANI, MARTEDI' 30 OTTOBRE: In mattinata piogge residue sul Levante con cumulate fino a significative su C. Venti da SudOvest 50-60km/h con raffiche di burrasca; mareggiare residue sulle coste di BC.