IVG

Tanti auguri a Paolo e Veronica e benvenuto Riccardo!

di **Redazione**
03 Febbraio 2018 – 10:18

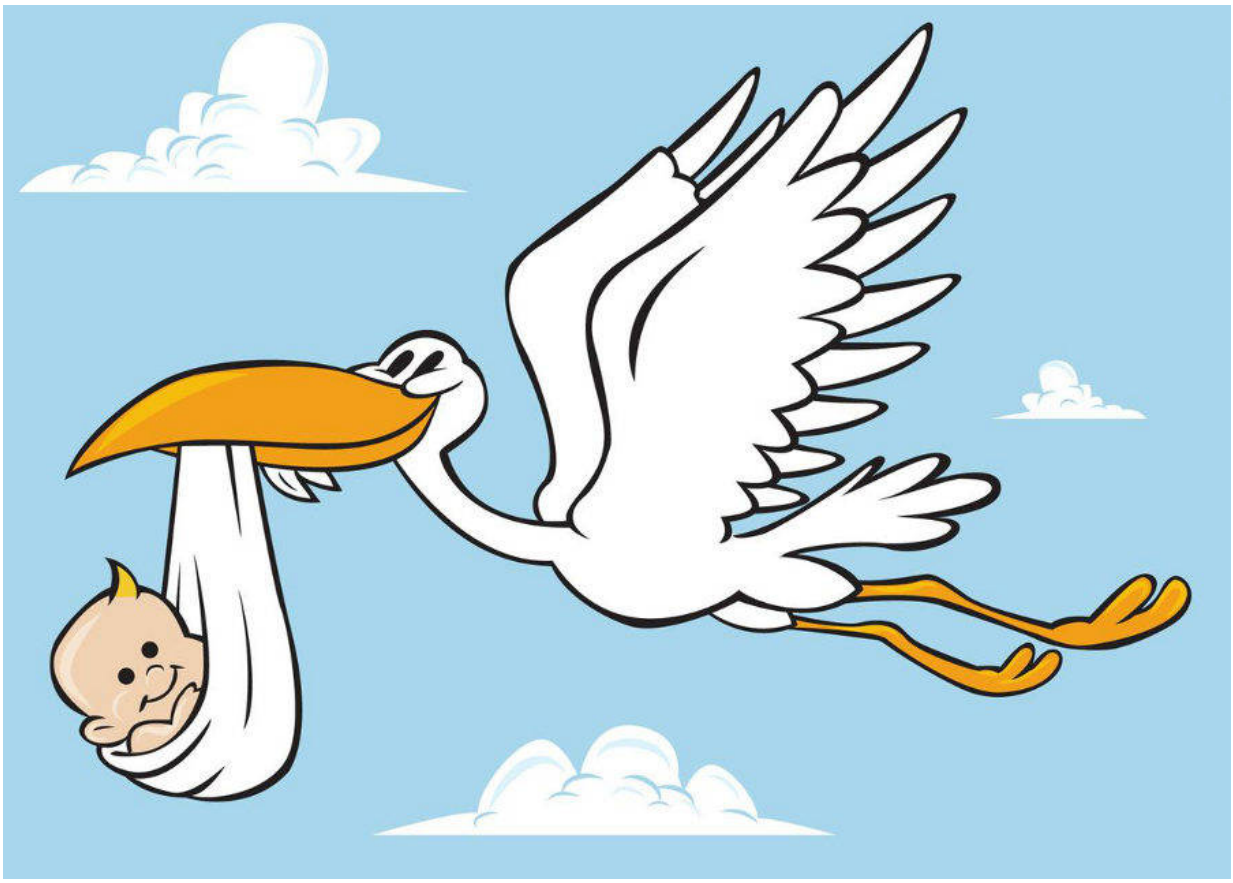

Congratulazioni a Paolo e Veronica e benvenuto Riccardo!

I famigliari, gli amici ed i colleghi di “Savona Soccorso” partecipano alla gioia di Paolo e Veronica per la nascita del piccolo Riccardo, venuto al mondo martedì 30 gennaio all’ospedale San Paolo di Savona.

Ai neo genitori e al nuovo arrivato i migliori auguri per un futuro pieno di gioia e di felicità!